CUỘN
ROLL

1 **Cơm cuộn rau**
Vegetables Gimbap
Yachae - Gimpap — **49,000 vnđ**

2 **Cơm cuộn thịt heo**
Pork Gimpap
Jeyuk - Gimpap — **65,000 vnđ**

3 **Cơm cuộn bò**
Beef Gimbap
Bulgogi - Gimpap — **70,000 vnđ**

4 **Cơm cuộn cá ngừ**
Tuna Gimbap
Chamchi - Gimpap — **70,000 vnđ**

5 **Cơm cuộn cốt lếch chiên**
Pork Cutlet Gimbap
Tonkatsu - Gimpap — **70,000 vnđ**

6 **Cơm cuộn tôm chiên**
Deep fried shrimp Gimbap
Saewoo - Gimpap — **70,000 vnđ**

7 **Cơm cuộn kiểu California**
California Roll
California - Roll — **70,000 vnđ**

8 **Cơm cuộn mực khô xé**
Dried Calamari Gimbap
Jinmichae - Gimpap — **75,000 vnđ**

Kimchi Korean restaurant Kimchi Kimchi Korean restaurant Kimchi Kimchi Korean restaurant Kimchi Kimchi

MÌ Noodle

18	**Mì gói Hàn Quốc** **Korean Ramen** Shin - Ramyeon	60,000 vnđ
19	**Mì dai trộn vị cay** **Spicy Cold Chewy Noodles** Jjolmyeon	70,000 vnđ
20	**Mì há cảo** **Dumpling Ramen** Mandoo - Ramyeon	80,000 vnđ
21	**Mì gói pho mát** **Cheese Ramen** Cheese - Ramyeon	80,000 vnđ
22	**Mì tương đen** **Black bean sauce noodles** Jjajjangmyeon	80,000 vnđ
23	**Mì gói hải sản** **Seafood ramen** Haemul - Ramyeon	90,000 vnđ
24	**Mì trộn và thịt bò nướng** **Spicy noodles and Grilled Beef Loin** Bibimguksu - Wusamgyep gui	90,000 vnđ
25	**Mì nước và thịt bò nướng** **Noodles and Grilled Beef Loin** Mulguksu - Wusamgyep gui	90,000 vnđ

CƠM Rice

26	**Cơm trộn** **Bibimbap** Bibimbap	90,000 vnđ
27	**Cơm mực xào** **Stir Fried Squid Rice** Ojingeo - Deopbap	95,000 vnđ
28	**Cơm thịt heo xào** **Stir Fried Pork Rice** Jeyuk - Deopbap	95,000 vnđ
29	**Cơm sườn heo nướng** **Pork Ribs Rice** Dwaeji - galbi - Deopbap	95,000 vnđ
30	**Cơm bò xào** **Beef Rice** Bulgogi - Deopbap	95,000 vnđ
31	**Cơm gà xào** **Chicken Ribs Rice** Dark - galbi - Deopbap	95,000 vnđ
32	**Ba rọi nướng (phần 2 người)** **Grilled Pork Belly (2 persons)** Samgyepsal Gui	200,000 vnđ

Korean restaurant Kimchi Kimchi Korean restaurant Kimchi Kimchi Korean restaurant Kimchi Kimchi

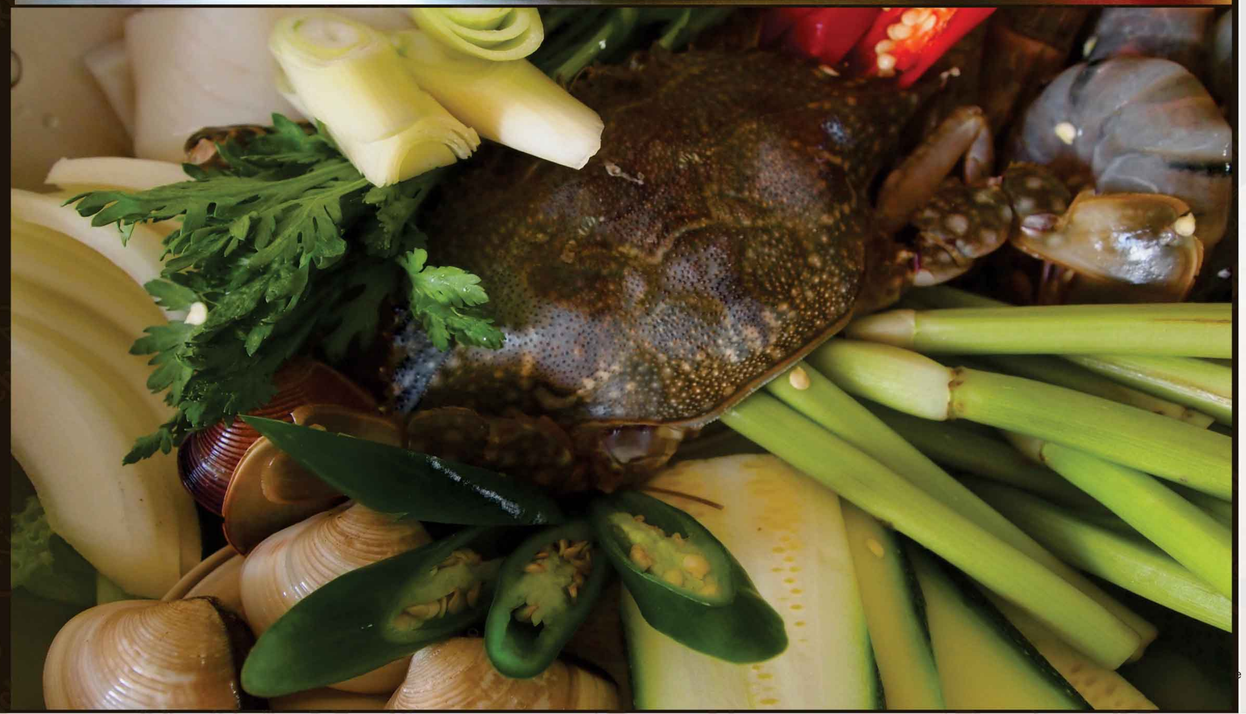

SÚP Stew

33 Súp kim chi (Phần 2 người)
Kimchi stew (2 persons)
Kimchi - Jjigae - Jeongol — **150,000 vnđ**

34 Súp chả cá (Phần 2 người)
Fish cake stew (2 persons)
Oden - Tang — **170,000 vnđ**

35 Súp tương đậu và thịt bò (Phần 2 người)
Soybean paste hotpot with Beef Brisket (2 persons)
Chadolbagi - Deonjang - Jjigae - Jeongol — **250,000 vnđ**

36 Lẩu hải sản (Phần 2 người)
Spicy Seafood Stew (2 persons)
Haemul - Tang — **250,000 vnđ**

Korean restaurant Kimchi Kimchi Korean restaurant Kimchi Kimchi Korean restaurant Kimchi Kimchi

Bánh gạo nấu tại bàn
Live Tteokbokki

9 **Phần 2 người**
2 persons
Chukseok - Tteokbokki — 230,000 vnđ

10 **Phần 3 người**
3 persons
Chukseok - Tteokbokki — 280,000 vnđ

11 **Phần 4 người**
4 persons
Chukseok - Tteokbokki — 390,000 vnđ

Món thêm
Side - menu

12 **Chả cá**
Fish cake
Eomuk — 20,000 vnđ

13 **Mì dai**
Noodles
Jjolmyeon Sari — 30,000 vnđ

14 **Mì gói**
Ramen
Ramyeon Sari — 30,000 vnđ

15 **Há cảo (2 miếng)**
Dumpling (2 Ea)
Mandoo — 20,000 vnđ

16 **Trứng (2 quả)**
Eggs (2 Ea)
Gyeran — 20,000 vnđ

17 **Cơm trắng**
Rice Bowl
Gonggibap — 10,000 vnđ

Korean restaurant Kimchi Kimchi Korean restaurant Kimchi Kimchi Korean restaurant Kimchi Kimchi

Thức uống
Drinks

37	**Rượu** Soju	110,000 vnđ
38	**Rượu gạo** Makgeolli	180,000 vnđ
39	**Bokbunja** Raspberry Wine	290,000 vnđ
40	**Bia Tiger** Tiger Beer	30,000 vnđ
41	**Bia Heineken** Heineken Beer	30,000 vnđ
42	**Nước ngọt** Pepsi	20,000 vnđ
43	**Nước ngọt** 7 Up	20,000 vnđ
44	**Nước ngọt** Sting	20,000 vnđ

Chúc Quý Khách Ngon Miệng !

Korean restaurant Kimchi Kimchi Korean restaurant Kimchi Kimchi Korean restaurant Kimchi Kimchi